

Un instrumento de autoevaluación para evaluar la capacidad de participar en los procesos de examen del cumplimiento de las OROP

Introducción

¿Por qué una herramienta de autoevaluación de capacidades?

¿A quién va dirigida la herramienta de autoevaluación de capacidades?

¿Qué es la herramienta de autoevaluación de capacidades?

Diseño y funcionalidad de la Herramienta de Autoevaluación de Capacidades

Cómo usar la herramienta

Resultados y conclusiones de la herramienta

Próximos pasos

¿Por qué una herramienta de autoevaluación de capacidades?



Los procesos de examen del cumplimiento son esenciales para garantizar el logro de los objetivos de las organizaciones regionales de ordenación pesquera



Los procesos de revisión del cumplimiento de las OROP requieren mucha mano de obra y pueden ser exigentes para los miembros



La falta de capacidad se cita a menudo como un obstáculo para el cumplimiento



Muchas organizaciones regionales de ordenación pesquera tienen iniciativas para apoyar a los miembros con problemas de capacidad

¿A quién va dirigida la herramienta de autoevaluación de capacidades?

¡Para tí!

Personal de los **gobiernos** miembros de las OROP. Incluidos los que participan en las delegaciones nacionales ante las organizaciones regionales de ordenación pesquera

La información recopilada es principalmente para uso interno, pero puede compartirse a su discreción

No hay requisitos para divulgar sus resultados

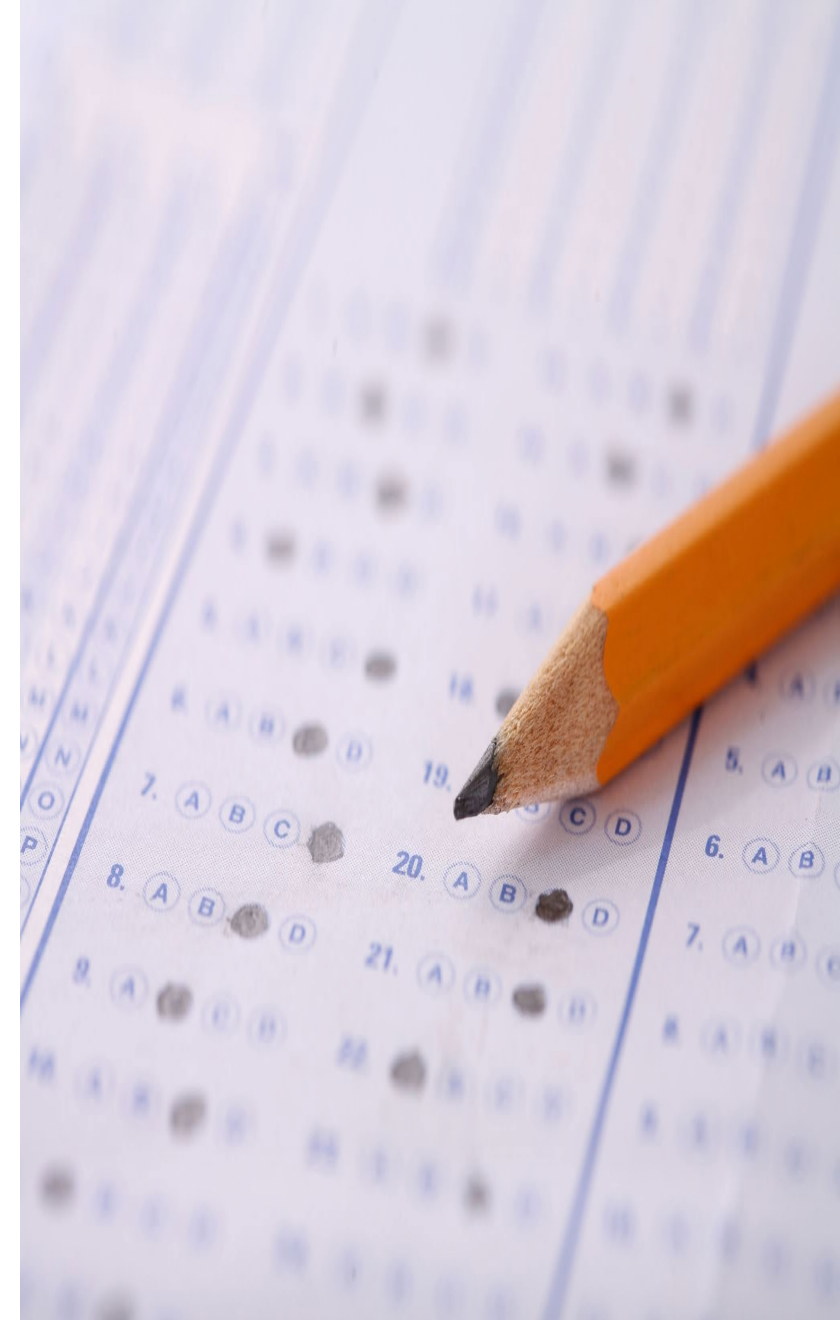

¿Qué es la herramienta de autoevaluación de capacidades?



Esta herramienta puede ayudar a los Estados a **identificar los desafíos** específicos que impiden su participación plena y efectiva en los procesos de revisión del cumplimiento y **prepararse para tomar medidas** para abordar estos desafíos



la herramienta podría ser beneficiosa para **auditar y mejorar los sistemas**, herramientas y procesos para participar en los procesos de evaluación del cumplimiento de las OROP



Diseño de la Herramienta de Autoevaluación de Capacidades



Una herramienta basada en un examen teórico de los requisitos y plantillas de presentación de informes de las OROP, informes de cumplimiento y evaluaciones de desempeño



Las contribuciones de los oficiales de cumplimiento de las OROP, funcionarios gubernamentales, especialistas en encuestas, y expertos independientes

Diseño de la Herramienta de Autoevaluación de Capacidades

La herramienta de evaluación consta de:

- Seis módulos principales
- Preguntas de opción múltiple y abiertas
- Sección de resumen

INTRODUCTION

HOW TO USE THE TOOL

COORDINATING AGENCY & POINT PERSON

CAPACITY ASSESSMENT

Module 1 OVERVIEW OF RFMO MEMBERSHIP & INTER-AGENCY COORDINATION

Module 2 DATA COLLECTION

Module 3 INFORMATION MANAGEMENT

Module 4 REPORTING

Module 5 PARTICIPATION AT RFMO COMPLIANCE COMMITTEE MEETINGS

Module 6 FOLLOW UP ACTIONS

SUMMARY SECTION

Appendix. Glossary of terms

Diseño de la Herramienta de Autoevaluación de Capacidades

Formato PDF rellenable

	Data collection	Information management	Reporting
Ministry of Fisheries/Department of Fisheries	<input type="checkbox"/>	<input type="checkbox"/>	<input type="checkbox"/>
Fishing Agency	<input type="checkbox"/>	<input type="checkbox"/>	<input type="checkbox"/>
Fisheries Research Agency/Institute	<input type="checkbox"/>	<input type="checkbox"/>	<input type="checkbox"/>
Maritime Authority	<input type="checkbox"/>	<input type="checkbox"/>	<input type="checkbox"/>
Port Authority	<input type="checkbox"/>	<input type="checkbox"/>	<input type="checkbox"/>
Coastguard/Military	<input type="checkbox"/>	<input type="checkbox"/>	<input type="checkbox"/>
Police	<input type="checkbox"/>	<input type="checkbox"/>	<input type="checkbox"/>
Customs	<input type="checkbox"/>	<input type="checkbox"/>	<input type="checkbox"/>
Ministry of Foreign Affairs	<input type="checkbox"/>	<input type="checkbox"/>	<input type="checkbox"/>
Ministry of Economy/Finance	<input type="checkbox"/>	<input type="checkbox"/>	<input type="checkbox"/>
Ministry of the Environment	<input type="checkbox"/>	<input type="checkbox"/>	<input type="checkbox"/>
Other (please specify)	<input type="checkbox"/>	<input type="checkbox"/>	<input type="checkbox"/>

Puntuación automatizada

Indicator 2D Organization & governance	Capacity assessment				Score
	0	1	2	3	
Is there an annual plan for how and when to collect data required by each RFMO your country is a member of?	There is no annual plan for data collection (0)	There is no annual plan, but most agencies collect data just in time for RFMO processes (1)	There is an annual plan, and most agencies collect data well in advance of RFMO processes (2)	There is an annual plan, and all involved agencies collect data throughout the year (3)	<input type="checkbox"/>
Is there a system in place to support inter-agency coordination between all involved agencies and administrative units to collect the data required for the RFMO compliance review processes, as necessary?	There is no system in place to support inter-agency coordination for data collection (0)	There is no system in place, but some agencies coordinate for data collection (1)	There is a system in place and some agencies coordinate for data collection (2)	There is a system in place and all involved agencies coordinate for data collection (3)	<input type="checkbox"/>
Is there a system in place to identify all the human and institutional capacity needed to collect the data required for the RFMO compliance review processes?	There is no system to identify capacity needs for data collection (0)	There is no system in place, but some agencies identify capacity needs (1)	There is a system in place and some agencies identify capacity needs (2)	There is a system to identify capacity needs for data collection (3)	<input type="checkbox"/>
2D - Total score	Please add all scores recorded for this indicator				<input type="text" value="0"/>
2D - Total average score	Please divide total score by 3				<input type="text" value="0.0"/>
Please provide any additional comments, including on collection of other data not mentioned above					
<input type="text"/>					

Cómo usar la herramienta

¿A quién se debe consultar?

Una **agencia coordinadora** determina a qué agencias gubernamentales consultar

Una persona de contacto dentro de la agencia coordinadora recopila toda la información relevante y la compila en la herramienta de evaluación

Los únicos organismos necesarios son los que participan en los procesos de examen del cumplimiento de las OROP

Cómo coordinar y obtener información para esta herramienta:

Se proporciona un **cuestionario individual** de la agencia para facilitar la consulta si hay más de una agencia involucrada



Cómo usar la herramienta

Una vez que todas las agencias individuales hayan proporcionado respuestas, la persona de contacto evaluará las respuestas y reflejará las respuestas generales en la herramienta de evaluación

La principal herramienta de evaluación determina el **nivel de capacidad total**

El **cuestionario separado** de cada agencia solo se utiliza para recopilar información individual de cada agencia



Resultados y conclusión

- En la sección de resumen final se presenta una tabla en la que se destaca la puntuación media total de las necesidades de capacidad para cada módulo: **Recogida de datos**, **Gestión de la información**, **Informes**, **Participación**, **Sigue**
- Las puntuaciones se pueden utilizar para producir una lista de prioridades de las áreas que necesitan atención
- Los resultados finales pueden compartirse internamente, con las organizaciones regionales de ordenación pesquera u otras instituciones para ayudar a acceder a la asistencia en materia de capacidad
- La herramienta se puede utilizar tantas veces como sea necesario para evaluar el impacto de los cambios implementados o cuando se establezcan nuevas obligaciones

Resultados y conclusión

Misiones de desarrollo de capacidades y cumplimiento de la CICAA

Identificar las áreas comunes

Misiones conjuntas

Aumentar el progreso

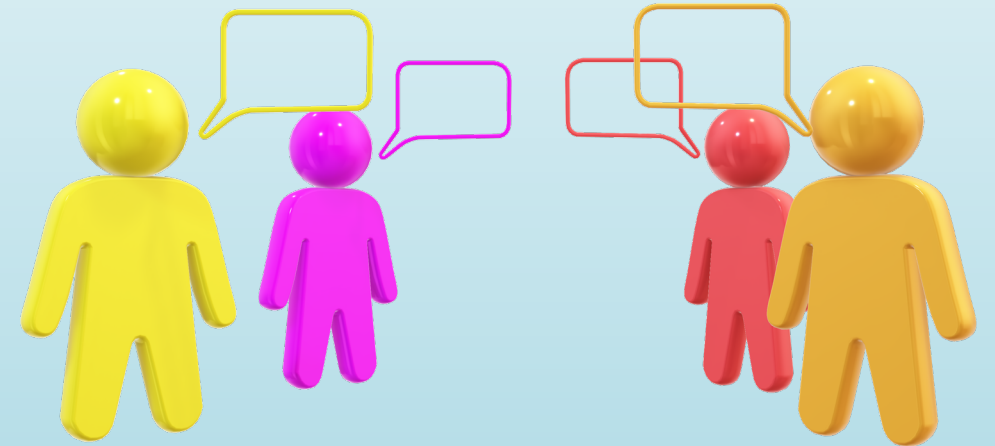

Pasos siguientes

- Se están llevando a cabo pruebas por parte de 5 gobiernos de diversos tamaños que participan en la CIAT, la CICAA, la CAOI o la CPPOC para garantizar que tanto el contenido como el diseño alcancen el objetivo deseado
- Una vez finalizadas las pruebas, la herramienta se pondrá a disposición de todas las partes interesadas, incluidos los miembros y las secretarías de las OROP
- The Pew Charitable Trusts está disponible para responder cualquier pregunta que pueda tener durante todo el proceso

Gracias

Para más información, póngase en contacto con Laura Eeles

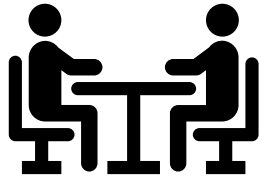

En persona durante CICAA



leeles@pewtrusts.org or RFMOCompliance@pewtrusts.org